Мастер-класс для педагогов по изготовлению цветного граттажа

Педагог: Андреева О.А.

граттаж

Граттаж (от франц. Gratter — скрести, царапать) — это способ выполнения рисунка путем процарапывания острым инструментом бумаги или картона, залитых тушью или черной гуашью. Другое название техники — **воскография**, иногда ее также называют **царапкой**. Рисунки, выполненные в технике граттаж, отличаются контрастом белых линий и черного фона, и похожи на гравюры. А если предварительно покрасить лист бумаги в различные цвета, то рисунок получится очень интересным и оригинальным.

Нам потребуется: гуашь, непроливайка, жидкое средство для мытья посуды или жидкое мыло, кисть, картон, свеча и палочка для процарапывания.

Сначала тонируем лист гуашью, рисуя цветные пятна.

Затем натираем лист свечой.

Добавляем в черную гуашь жидкое мыло или жидкое средство для мытья посуды.

Покрываем этим составом наш лист.

Процарапываем рисунок заостренной палочкой.

Дальнейшее зависит от вашей фантазии

Можно изобразить город

или пейзаж,

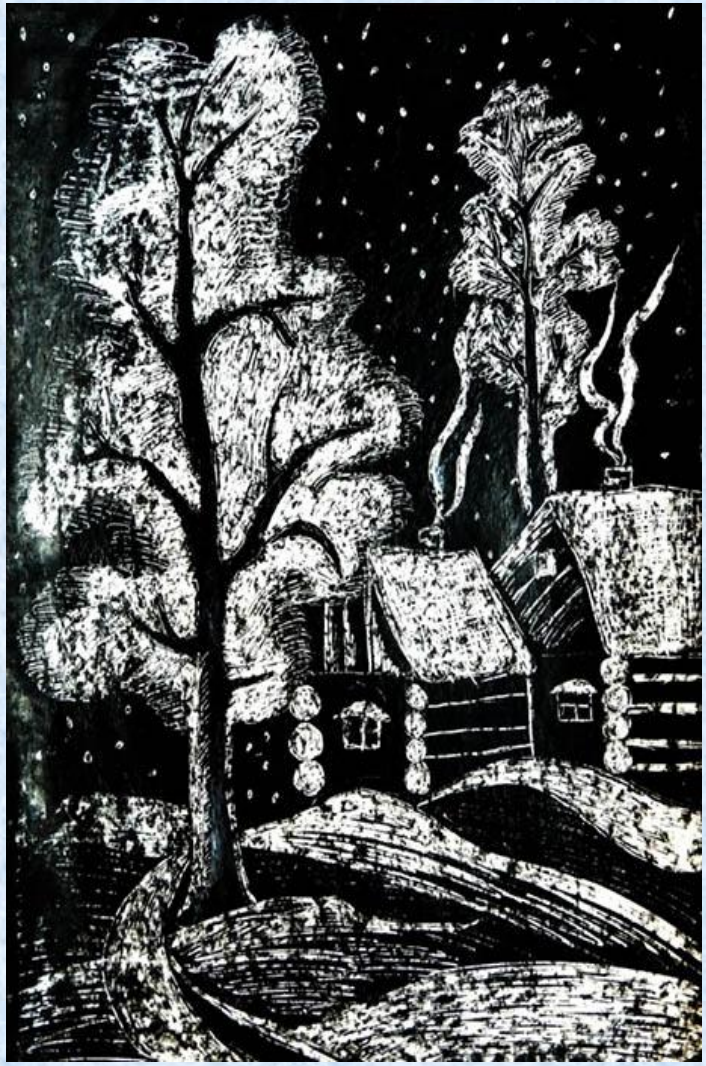

или салют.

А, может быть, открытый космос…

Или своего любимца.

Удачи!